Светильники с двойной матовой параболической решеткой **PRBLUX/S**

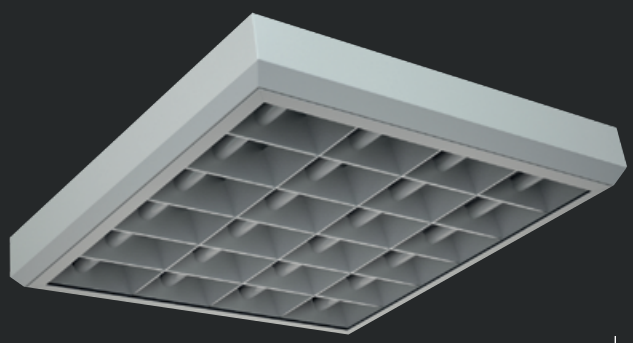

Цвет корпуса – металлик

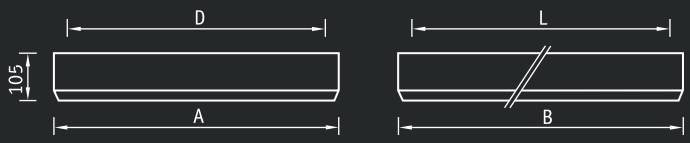

Установка

Крепление на поверхность потолка.

Конструкция

Цельнометаллический сварной корпус из листовой стали, покрытый порошковой краской белого цвета. В корпусе установлена пускорегулирующая аппаратура.

Оптическая часть

Бипараболическая решетка изготовлена из матового алюминия. Устанавливается в корпус скрытыми пружинами.

	A	B	L	D
2×18	309	626	420	125
2×36	309	1228	1050	224
4×18	610	626	420	420
4×36	610	1228	1087	523

PRBLUX/S 418

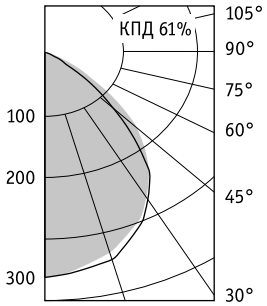

Артикул	Мощность, Вт	Масса, кг	Э/м ПРА		ЭПРА/ЭПРА рег.	
			Код светильника	cos φ	Код светильника	cos φ
Светильники с белым корпусом						
PRBLUX/S 218 мат.*	2×18	3,2	1045000060	≥ 0,6	1045000330/1045000370	≥ 0,96
PRBLUX/S 236 мат.	2×36	5,8	1045000120	≥ 0,85	1045000340/1045000380	≥ 0,96
PRBLUX/S 418 мат.**	4×18	5,3	1045000230	≥ 0,85	1045000180/1045000210	≥ 0,96
PRBLUX/S 436 мат.**	4×36	9,8	1045000280	≥ 0,85	1045000360/1045000400	≥ 0,96
Светильники с корпусом металлик						
PRBLUX/S 236 мат.	2×36	5,8	1045000420	≥ 0,85	1045000440/1045000430	≥ 0,96
PRBLUX/S 418 мат.**	4×18	5,3	1045000450	≥ 0,85	1045000460/1045000470	≥ 0,96

* светильник не комплектуется блоком аварийного питания
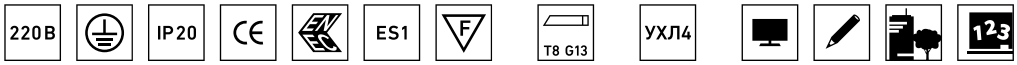
** соответствует стандарту SUN