Накладные и подвесные люминесцентные светильники

# PE

| | | |
|---|---|---|
| T26 (FD) | G13 | 36-58 Вт |
| EN60598 | | |
| Электрооборудование класса I | | |
| IP44 | | |

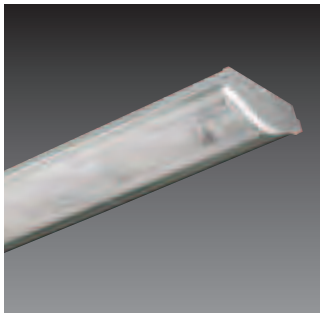

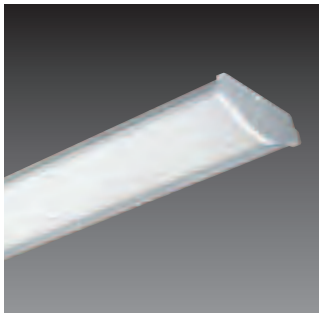

Эффективный накладной светильник общего назначения с рассеивателем изогнутой эстетической формы – степень защиты IP 44. Лампы заказываются отдельно.

| Описание | Код Ilcos | Цоколь | Вес (кг) | Код SAP |
|---|---|---|---|---|
| **PE** | | | | |
| PE 2x36 Вт OP | FD | G13 | 4,4 | 96004721 |
| PE 2x36 Вт CL | FD | G13 | 4,4 | 96004716 |
| PE 2x58 Вт OP | FD | G13 | 5,6 | 96004722 |
| PE 2x58 Вт CL | FD | G13 | 5,6 | 96004717 |
| PE 2x36 Вт HF OP | FD | G13 | 3,6 | 96006357 |
| PE 2x36 Вт HF CL | FD | G13 | 3,6 | 96186384 |
| PE 2x58 Вт HF OP | FD | G13 | 3,9 | 96006358 |
| PE 2x58 Вт HF CL | FD | G13 | 3,9 | 96186920 |
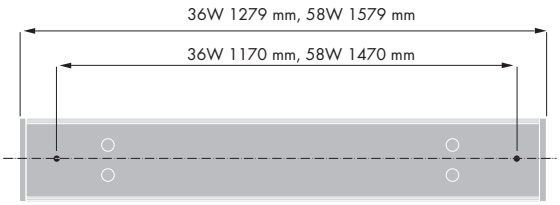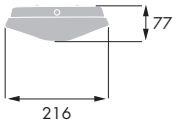
OP – Опаловый
CL – Прозрачный
HF – Высокочастотный ПРА