ОФИС IP54

LEDeffect ЭНЕРГОСБЕРЕГАЮЩИЕ СИСТЕМЫ ОСВЕЩЕНИЯ

Эффективная замена люминесцентных светильников типа ЛВО 4х18 Вт.
Светильники применяются для освещения «чистых помещений».

ОБЩАЯ ИНФОРМАЦИЯ

Серия светильников «ОФИС IP54» предназначена для встраиваемого монтажа в подвесные потолки «Армстронг», в том числе с креплением типа «Clip in». Светильники «ОФИС IP54» специально разработаны для применения в чистых помещениях, светильники имеют повышенную степень защиты от воздействия окружающей среды – IP54. Светильник отличается комфортным светораспределением за счет увеличенной высоты корпуса. Для удобства подключения светильник снабжен распаячной коробкой со степенью защиты IP54. Стальной корпус обеспечивает оптимальный теплоотвод.

ПРЕИМУЩЕСТВА

- Светодиоды фирмы NICHIA (Япония)
- Повышенная степень защиты IP54
- Могут устанавливаться в потолки «Армстронг «Clip in»
- Высокий индекс цветопередачи >80
- Светильники могут комплектоваться рассеивателями, изготовленными из силикатного опалового стекла
- Минимальный уровень пульсаций, менее 1%
- Рассеиватель: опаловый
- Комфортное светораспределение за счет увеличенной высоты корпуса
- Не требует специального обслуживания
- Не требует специальной утилизации
- Рабочий ресурс более 50 000 часов

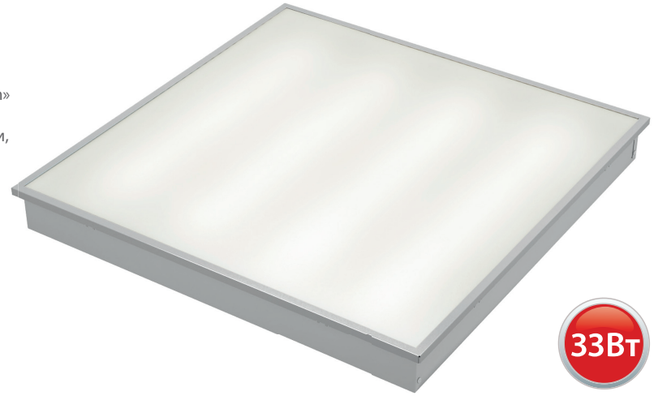

ПРИМЕНЯЮТСЯ ДЛЯ ОСВЕЩЕНИЯ

- Медицинских учреждений
- Лабораторий
- Общеобразовательных учреждений
- Административно-офисных помещений
- Общественных учреждений
- Торговых залов

Возможна установка опционального силикатного опалового стекла

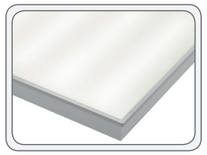

Корпус светильника герметизирован и имеет повышенную степень защиты IP54

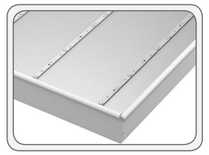

Светильники снабжены распаячными коробками IP54

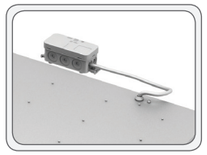

ТЕХНИЧЕСКОЕ ОПИСАНИЕ

LEDeffect ЭНЕРГОСБЕРЕГАЮЩИЕ СИСТЕМЫ ОСВЕЩЕНИЯ

Модификация с опаловым рассеивателем		для потолков «АРМСТРОНГ»	для «Clip in»
Артикул		LE-СВО-03-040-**0610**-54Х LE-СВО-03-040-**0611**-54Д LE-СВО-03-040-**0612**-54Т	LE-СВО-03-040-**0806**-54Х LE-СВО-03-040-**0807**-54Д LE-СВО-03-040-**0808**-54Т
Световой поток, (лм)	Холодный белый свет, (Х)	3000 лм	
	Нейтральный белый свет, (Д)	2900 лм	
	Теплый белый свет, (Т)	2800 лм	
Общая информация			
Количество светодиодов, шт		64 шт	
Мощность, Вт		33 Вт	
Габаритные размеры одного светильника, (ДхШхВ) мм		595,5 х 595,5 х 65 мм	600 х 600 х 65 мм
Габаритные размеры упаковки, (ДхШхВ) мм		610 х 610 х 85 мм	
Вес, кг		3,5 кг	
Напряжение питания, В / частота, Гц		175-260В/50Гц	
Класс светораспределения		П	
Кривая силы света		Д	
Индекс цветопередачи, CRI		>80	
Пульсации светового потока, % менее		1%	
Коэффициент мощности		0,9	
Класс электробезопасности		I	
Класс защиты, IP		54	
Климатическое исполнение		УХЛ 4	
Температурный диапазон, С		-0 ÷ +45°С	
Срок службы, часы		50 000 часов	
Гарантийный срок, лет		3 года	

Стандартная модификация светильника: цвет корпуса – серый, рассеиватель – опаловый «PMMA», цветовая температура – Д.

ГАБАРИТНЫЕ РАЗМЕРЫ, мм

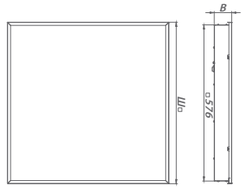

РАЗМЕРЫ УПАКОВКИ, мм

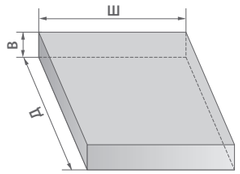

КСС ТИП «Д»

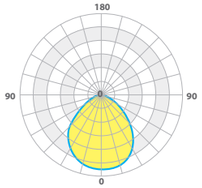

ОПЦИИ

Дополнительно можно заказать:

- Блок аварийного питания (БАП): LE 0274
- Диммируемый источник питания арт.: LE0757
- Силикатное опаловое стекло LE0809