1 НАЗНАЧЕНИЕ И ОСНОВНЫЕ СВЕДЕНИЯ

Светодиодные пылевлагозащищённые светильники **LED-PR-CSVT** предназначены для общего освещения рабочих помещений с повышенным содержанием пыли и влаги, складов, производственных цехов и т.п. Светильник можно устанавливать на поверхность потолка, как накладной светильник. Возможен монтаж на подвесах.

2 ОСНОВНЫЕ ТЕХНИЧЕСКИЕ ХАРАКТЕРИСТИКИ

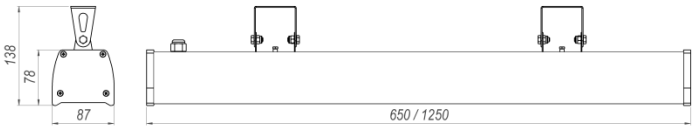

Напряжение питания сети	~230 - 240 В (± 10 %)
Частота сети	50/60 Гц
Коэффициент мощности	более 0,95
Класс светораспределения по ГОСТ 54350-2015	П
Тип кривой силы света по ГОСТ 54350-2015	Д
Индекс цветопередачи, Ra	Более 80
Цветовая температура *	3 000К / 4 000К/ 5 000 К / 6 500 К
Климатическое исполнение по ГОСТ 15150-69	УХЛ4
Степень защиты по ГОСТ 14254-96 *	IP54 / IP65

Светильник	Потребляемая мощность	Световой поток **	Размеры	Масса
LED-PR-CSVT-60/OPAL/650	58 Вт	5 500 лм	87x78x650 мм	2,0 кг
LED-PR-CSVT-60/TRANSPARENT/650	58 Вт	6 500 лм	87x78x650 мм	2,0 кг
LED-PR-CSVT-120/OPAL/1250	116 Вт	10 500 лм	87x78x1250 мм	3,8 кг
LED-PR-CSVT-120/ TRANSPARENT/1250	116 Вт	12 500 лм	87x78x1250 мм	3,8 кг

* Указано на этикетке
** Указано для цветовой температуры 5 000 К

3 КОМПЛЕКТНОСТЬ

В комплект поставки входят:

- Светильник в сборе – 1 шт.
- Паспорт – 1 шт.
- Индивидуальная упаковка – 1 шт.

4 ТРЕБОВАНИЯ БЕЗОПАСНОСТИ

Светильники выполнены по 1 классу защиты от поражения электрическим током по ГОСТ Р МЭК 60598-1-2011 и должны быть надежно заземлены.

5 МОНТАЖ СВЕТИЛЬНИКА

ВНИМАНИЕ! Запрещается производить монтаж светильника при включенном электропитании! Рекомендуется проводить монтаж светильников специалистам, имеющим специальный допуск для проведения соответствующих работ.

5.1 Установка на опорную поверхность

- Вынуть светильник из упаковки
- Закрепить светильник к потолку через отверстия в поворотных крепежных кронштейнах (входят в комплект поставки) шурупами или саморезами согласно типу монтажной поверхности.
- Подключить кабель питания светильника к сети переменного тока 230 В, 50/60 Гц согласно цветовой маркировке проводов
- фаза (L) – чёрный (коричневый), ноль (N) – синий, земля – жёлто-зелёный

6 СВЕДЕНИЯ ОБ УТИЛИЗАЦИИ

Светильники **LED-PR-CSVT** не содержат дорогостоящих и токсичных материалов и не требуют особых условий утилизации

7 ХРАНЕНИЕ

Хранение светильников осуществляется в упаковке изготовителя.
Светильники должны храниться в сухих помещениях с температурой воздуха от плюс 5 до плюс 40 °С. Хранение осуществляется по ГОСТ 15150-69.

8 СВИДЕТЕЛЬСТВО О ПРИЕМКЕ

Светильник **LED-PR-CSVT сертифицирован на соответствие требованиям Технического Регламента Таможенного Союза**:

- **ТР ТС 004/2011** «О безопасности низковольтного оборудования»
- **ТР ТС 020/2011** «Электромагнитная совместимость технических средств»

Светильник соответствует ТУ 3461-002-62828212-2016 и признан годным к эксплуатации.

9 ГАРАНТИЙНЫЕ ОБЯЗАТЕЛЬСТВА

- Гарантийный срок составляет 5 лет со дня продажи, при соблюдении потребителем условий эксплуатации, но не более 64 месяцев с даты изготовления.
- В случае выхода светильника из строя во время гарантийного срока, при соблюдении правил монтажа и эксплуатации, производитель гарантирует замену или ремонт светильника.
- Гарантия не распространяется на изделия, имеющие: механические повреждения, следы проникновения влаги внутрь корпуса, следы воздействия агрессивных сред, следы самостоятельного ремонта и изменения конструкции.
- Гарантийный ремонт светильников или их замена производится на предприятии-изготовителе.
- Срок службы светильников не менее 10 лет

ВНИМАНИЕ!

Производитель оставляет за собой право вносить любые изменения в выпускаемую продукцию без предварительного уведомления об этом.
Безопасность эксплуатации светотехнического оборудования обеспечивается тщательным соблюдением настоящего паспорта. В связи с этим его следует сохранять и передавать пользователям, а также лицам, осуществляющим монтаж указанных светильников.

Предприятие-изготовитель: ЗАО «Центрстройсвет»
Адрес предприятия-изготовителя: Россия, 152120, Ярославская область, Ростовский район, Рп. Ишня, ул. Чистова, д. 13

ЗАО «Центрстройсвет»

ПАСПОРТ

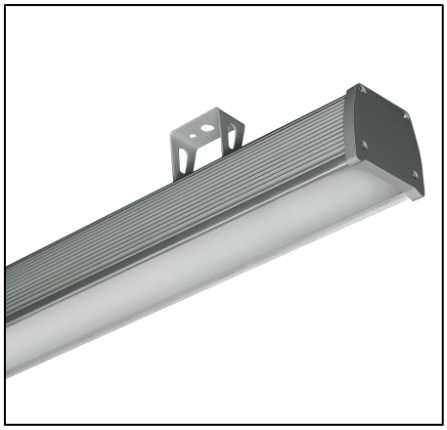

СВЕТОДИОДНЫЙ СВЕТИЛЬНИК

LED-PR-CSVT-60/OPAL/650
LED-PR-CSVT-60/TRANSPARENT/650
LED-PR-CSVT-120/OPAL/1250
LED-PR-CSVT-120/ TRANSPARENT/1250