Световые Технологии

# MIZAR LED STANDARD

EMERGENCY

СДЕЛАНО В РОССИИ

ПОДТВЕРЖДЕНО МИНПРОМТОРГОМ № 44707/03 от 11.07.2017

## ТЕПЕРЬ И ДЛЯ ПРОЕКТОВ С ОГРАНИЧЕННЫМ БЮДЖЕТОМ

## ПРОСТОТА И НОВЫЕ ТЕХНОЛОГИИ В ОДНОМ КОРПУСЕ

Популярное семейство двусторонних указателей MIZAR LED пополнилось новой удешевленной версией светильника MIZAR LED STANDARD. Новый указатель отличается не только доступной ценой (он относится к ценовой группе STANDARD/EMERGENCY), но и ноу-хау решениями на борту. В первую очередь, это уникальный для российского рынка LiFePO4 аккумулятор, отличающийся от предыдущих поколений Li-ion или Ni-Cd малыми размерами и весом, а также повышенной надежностью – аккумулятор сохраняет работоспособность при высокой температуре до +60 °C. Кроме этого, сборка в один клик существенно экономит время на монтаж светильников и упрощает работу монтажника.

www.LTcompany.com

Emergency@LTcompany.com

8 (800) 333 23 77

Телефон службы технической поддержки
(звонки по России бесплатно)

Световые Технологии

# MIZAR LED STANDARD

EMERGENCY

## Преимущества

**Универсальный режим работы**

На плате находится переключатель-джампер режимов работы (постоянный/непостоянный)

**Кнопка теста и индикатор работоспособности**

Полное соответствие ГОСТ IEC 60598-2-22-2012, ТР ТС 020/2011 «Электромагнитная совместимость технических средств» и ТР ТС 004/2011 «О безопасности низковольтного оборудования»

**Аккумулятор LiFePO4**

LiFePO4 аккумулятор – продукт новых технологий: надежный, легкий, компактный, рассчитан на работу при высоких температурах (до +60 °С) Обеспечивает 3 часа работы в автономном режиме

**Аксессуар**

ST-38 рамка для крепления в потолок MIZAR STANDARD (заказывается отдельно)

**Встроенный монтаж**

Индикатор работоспособности и кнопка теста выведены на корпус рамки

**Сборка светильника в один клик**

Минимальное время на монтаж светильника

Световые Технологии

# MIZAR LED STANDARD

EMERGENCY

## Преимущества

- Минимальное время на монтаж, сборка светильников в один клик
- Универсальные кронштейны в комплекте

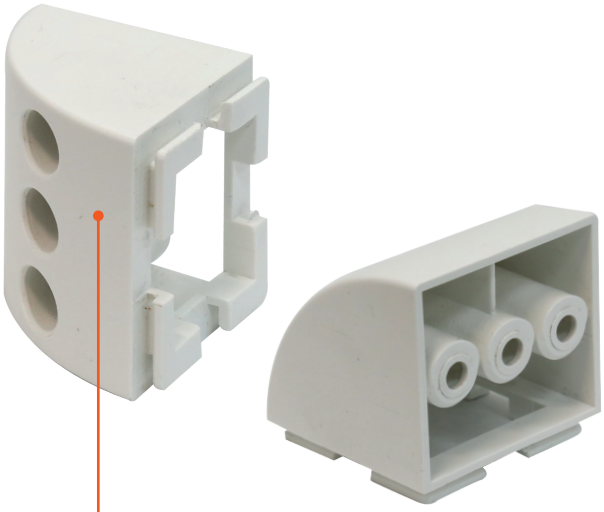

**Кронштейны для установки в комплекте**

Продуманная система крепления позволяет установить светильник:

- на потолок;
- параллельно на стену;
- перпендикулярно на стену.

Световые Технологии

# MIZAR LED STANDARD

EMERGENCY

## Аксессуары

ST-38 рамка для встройки в потолок MIZAR STANDARD

ППБ 0001 Пиктограмма «Пожарный кран» (260×130) /комплект 2 шт./ MIZAR STANDARD

ПЭУ 001/002 Пиктограмма «Выход налево/направо» (260×130) PC-M /комплект 2шт./ MIZAR STANDARD

ПЭУ 003 Пиктограмма «Указательная стрелка» (260×130) PC-M /комплект 2шт./ MIZAR STANDARD

ПЭУ 010 Пиктограмма «Выход» (260×130) PC-M /комплект 2шт./ MIZAR STANDARD

ПЭУ 091/092 Пиктограмма «Указатель двери левосторонний/правосторонний» (260×130) PC-M /комплект 2шт./ MIZAR STANDARD

ПЭУ 093/094 Пиктограмма «Выход прямо левосторонний/правосторонний» (260×130) PC-M /комплект 2шт./ MIZAR STANDARD

ST-51-1000 тросовый подвес MIZAR STANDARD

## Технические характеристики

- Дистанция распознавания 25 м;
- Переключатель режима работы на борту (постоянный/непостоянный);
- Время заряда аккумулятора не более 24 часов.

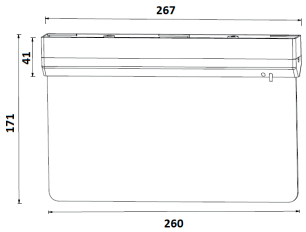


| Наименование | Тип работы | Время автономной работы, ч | Аккумулятор | Средняя яркость, кд/м² | Мощность, Вт |
|---|---|---|---|---|---|
| MIZAR 2023-2 LED STANDARD | постоянного/ непостоянного действия | 3 | RB 3,2V 06Ah LiFePO4 | 50 | 2 |

www.LTcompany.com Emergency@LTcompany.com

☎ 8 (800) 333 23 77
Телефон службы технической поддержки
(звонки по России бесплатно)